Cierre Maquinarias Agrícolas – Diciembre 2022

1 Resumen Ejecutivo

Diciembre 2022

Un buen año que se desinfló en el los últimos meses

- Con un mes de diciembre muy flojo, completando un tercer cuatrimestre de desaceleración, el año 2022, a pesar de ello, termina cerrando con números por encima del año 2021 y del promedio de los últimos 10 años. Si bien los 3 rubros bajaron notoriamente a partir de agosto, en cosechadoras y principalmente pulverizadoras, la bajada es más pronunciada. En el detalle por producto vemos lo siguiente:
- COSECHADORAS: diciembre deja 37 unidades patentadas, el mes más bajo del año, cayendo un 40% en el comparativo mensual y 41% respecto a diciembre 2021. El acumulado deja un crecimiento de 9,2% versus el 2021. El mercado lo lideró John Deere con el 43%, seguido por Case con 27% y New Holland con el 18%.
- TRACTORES: el último mes del año tuvo 397 tractores registrados, 23% menos que el mes anterior y 32% menos que diciembre del año pasado. El acumulado muestra un crecimiento del 6,5% respecto al año pasado, un crecimiento moderado comparado a como venía a mitad de año. El market share presenta a John Deere como líder con el 33% de cuota de mercado, secundado por Pauny con el 18% y con New Holland con el 17% completando el podio.
- PULVERIZADORAS: este rubro es que el más se ha resentido en los últimos meses, cerrando el año con 725 unidades, siendo una caída del 7,3% respecto al 2021 que se habían registrado 782. En diciembre, se patentaron 38 pulverizadoras, el peor mes del año también, representando una caída del 17,4% intermensual y del 55,3% interanual. El mercado lo lideró PLA con 35% seguido por Metalfor con 27% y Caimán con 14%.
- Las razones de esta baja ya las hemos ido mencionado en informes previos, pero son la clara reacción de 3 variables que afectan al sector: el primero el clima con una sequía brutal en casi todo el país, afectando en forma muy importante a la zona núcleo con efectos ya irreversibles en cuanto a potencial de rinde para la próxima campaña, el segundo, la suba de tasas y de opciones de financiamiento competitivas, y el tercero, los problemas de producción que han tenido las terminales a partir de la implementación del SIRA que demora importaciones y genera faltantes de insumos.
- El 2023 vendrá con incertidumbre y alta complejidad, no obstante, todo el sector está acostumbrado a vivir ciclos muy variados, y tanto productores, como terminales y concesionarios, estarán a la altura del desafío. Para las concesionarios, sepan que estarán acompañados de cerca por A.C.A.R.A:, siempre al pie del cañon de las necesidades de sus socios. Feliz año nuevo!!!

Patentamientos maquinaria nueva

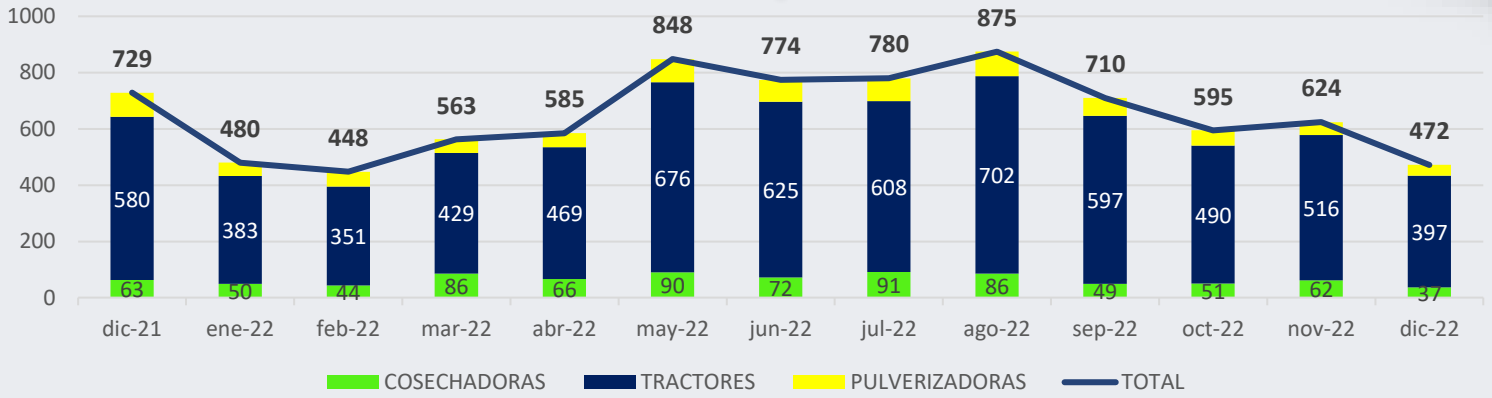

PRODUCTO	dic-22	nov-22	dic-21	Var m/m un.	Var m/m %	Var a/a un.	Var a/a %	Acum 2022	Acum 2021	Var a/a Acum	Var a/a Acum %
COSECHADORAS	37	62	63	-25	-40,3%	-26	-41,3%	784	718	66	9,2%
TRACTORES	397	516	580	-119	-23,1%	-183	-31,6%	6243	5864	379	6,5%
PULVERIZADORAS	38	46	85	-8	-17,4%	-47	-55,3%	725	782	-57	-7,3%
TOTAL	**472**	**624**	**728**	**-152**	-24,4%	**-256**	-35,2%	**7752**	**7364**	**388**	5,3%

Patentamientos maquinaria nueva

Totales Var % m/m	Totales Var % a/a	Totales Var% Acumulada
-24,4%	-35,20%	+ 5,3%

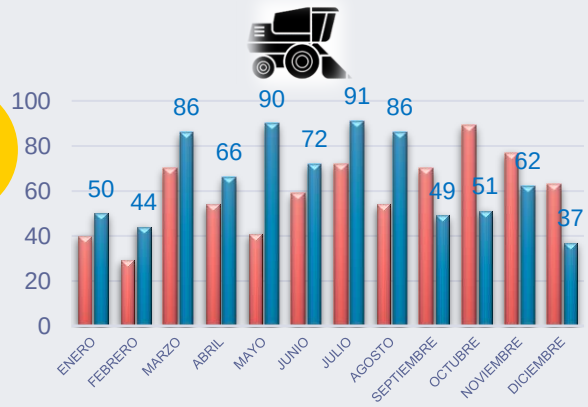

VAR % m/m - 40,30%
VAR % a/a - 41,30%

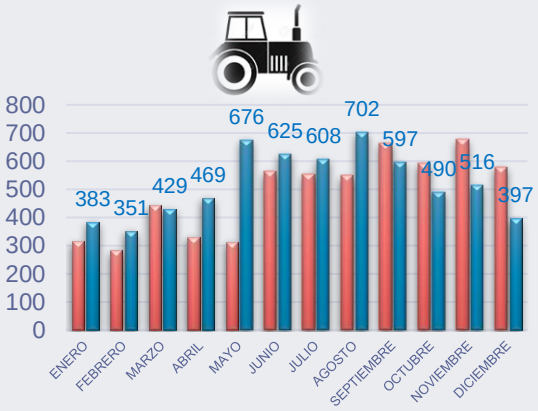

VAR % m/m - 23,10%
VAR % a/a - 31,60%

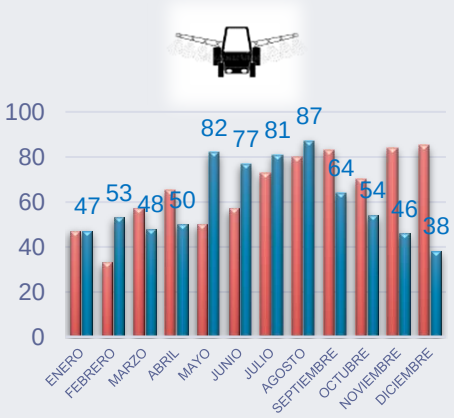

VAR % m/m - 17,40%
VAR % a/a - 55,30%

2 COSECHADORAS

MARKET SHARE – ACUMULADO 2022

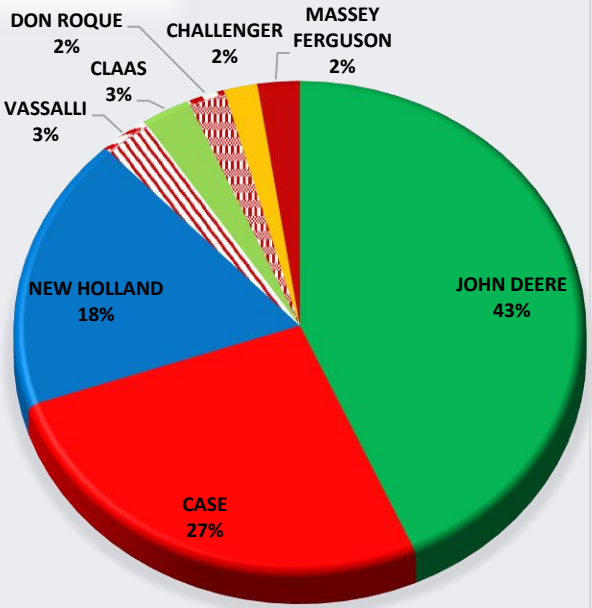

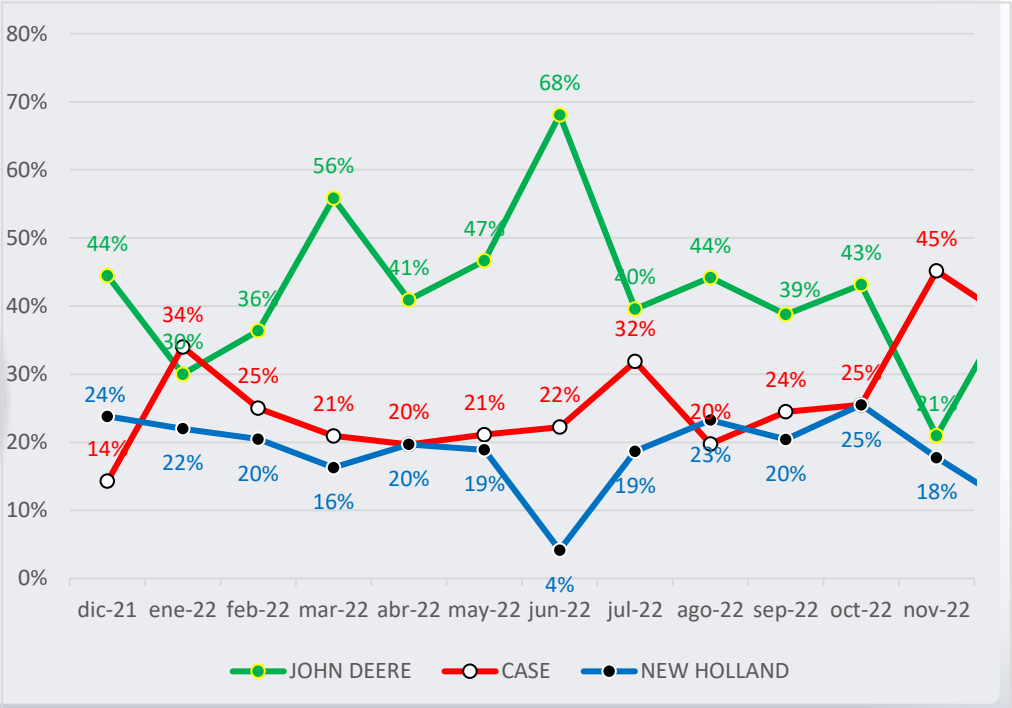

PROM

43%

25%

19%

COMPARATIVO - PATENTAMIENTOS

Promedio Mensual 12 meses = 65u

MARCA	dic-22	nov-22	dic-21	Var m/m un.	Var m/m %	Var a/a un.	Var a/a %	Acum 2022	Acum 2021	Var a/a Acum	Var a/a Acum %
JOHN DEERE	15	13	28	2	15,4%	-13	-46,4%	340	309	31	10,0%
CASE	14	28	9	-14	-50,0%	5	55,6%	207	158	49	31,0%
NEW HOLLAND	4	11	15	-7	-63,6%	-11	-73,3%	142	148	-6	-4,1%
VASSALLI	0	1	1	-1	100,0%	-1	-100,0%	22	28	-6	-21,4%
CLAAS	2	3	6	-1	-33,3%	-4	-66,7%	22	24	-2	-8,3%
DON ROQUE	1	2	1	-1	200,0%	0	200,0%	17	20	-3	-15,0%
MASSEY FERGUSON	1	2	0	-1	-50,0%	1	#¡DIV/0!	17	19	-2	-10,5%
CHALLENGER	0	2	3	-2	200,0%	-3	200,0%	15	11	4	36,4%
OTROS	0	0	0	0	0,0%	0	#¡DIV/0!	2	1	1	100,0%
TOTAL MES	**37**	**62**	**63**	**-25**	-40,3%	**-26**	-41,3%	**784**	**718**	**66**	9,2%

SEGMENTACION – DISTRIBUCION REGIONAL

SEGMENTACION ACUMULADA 2022							
MARCA	**PG 4**	**PG 5**	**PG 6**	**PG 7**	**PG 8**	**PG 9**	**TOTAL**
JOHN DEERE	4	46	78	129	69	14	340
CASE	0	47	61	85	7	7	207
NEW HOLLAND	0	46	64	32	0	0	142
VASSALLI	0	8	8	6	0	0	22
CLAAS	0	0	12	5	3	2	22
DON ROQUE	0	17	0	0	0	0	17
CHALLENGER	0	0	4	7	4	0	15
MASSEY FERGUSON	0	2	4	7	4	0	17
METALFOR	0	0	1	1	0	0	2
Total general	**4**	**166**	**232**	**272**	**87**	**23**	**784**
Peso Relativo Segm.	1%	21%	30%	35%	11%	3%	

Provincia	Unidades	%
Córdoba	225	28,7%
Buenos Aires	203	25,9%
Santa Fe	199	25,4%
C.A.B.A.	35	4,5%
Entre Ríos	38	4,8%
La Pampa	28	3,6%
Chaco	27	3,4%
Salta	9	1,1%
Tucumán	7	0,9%
San Luis	4	0,5%
Santiago del Estero	4	0,5%
Catamarca	1	0,1%
Corrientes	2	0,3%
Mendoza	1	0,1%
Jujuy	1	0,1%
TOTAL ACUMULADO	784	100,0%

3 TRACTORES

MARKET SHARE – ACUMULADO 2022

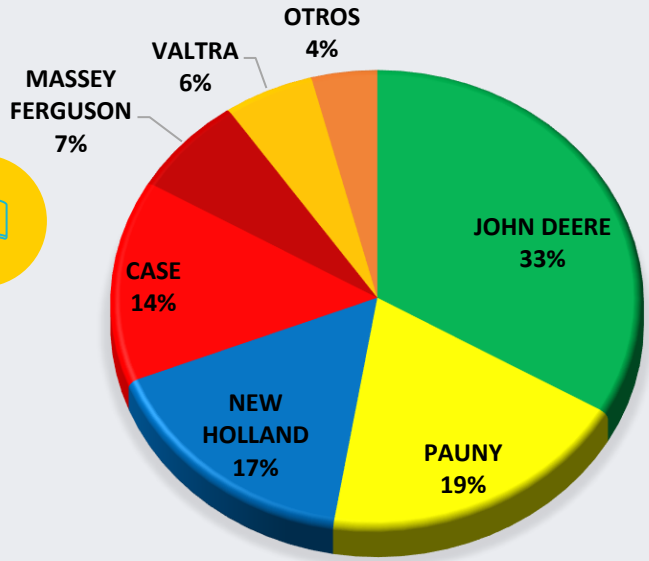

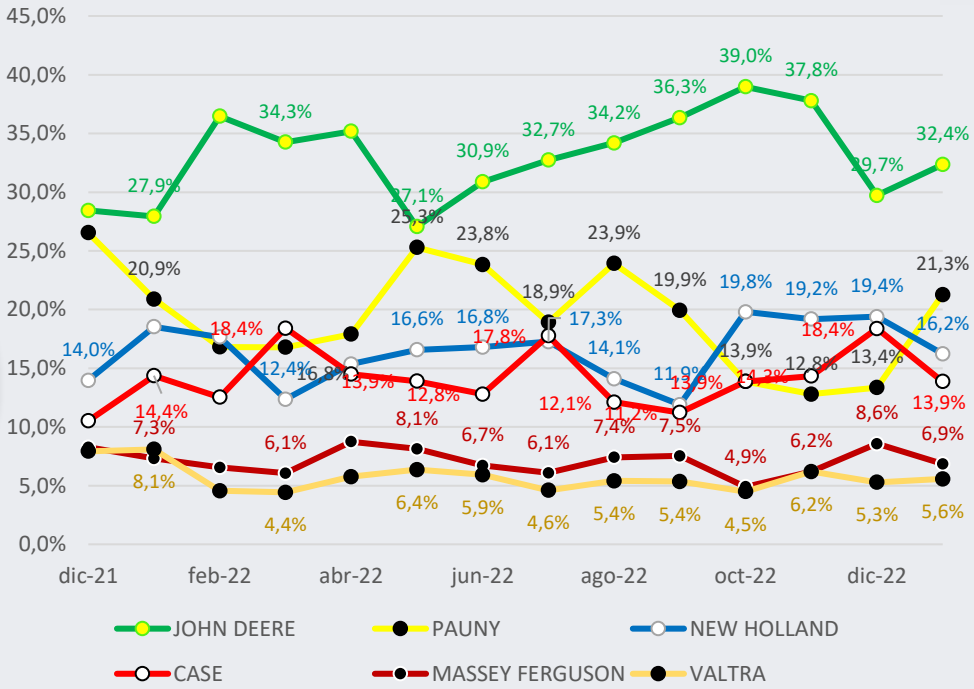

PROM

33,5%

18,7%

16,5%

14,5%

7%

6,5%

COMPARATIVO - PATENTAMIENTOS

Promedio Mensual 12 meses = 520u

MARCA	dic-22	nov-22	dic-21	Var m/m un.	Var m/m %	Var a/a un.	Var a/a %	Acum 2022	Acum 2021	Var a/a Acum	Var a/a Acum %
JOHN DEERE	118	195	165	-77	-39,5%	-47	-28,5%	2083	1826	257	14,1%
PAUNY	53	66	154	-13	-19,7%	-101	-65,6%	1204	1387	-183	-13,2%
NEW HOLLAND	77	99	81	-22	-22,2%	-4	-4,9%	1023	933	90	9,6%
CASE	73	74	61	-1	-1,4%	12	19,7%	895	765	130	17,0%
MASSEY FERGUSON	34	32	48	2	6,3%	-14	-29,2%	439	400	39	9,8%
VALTRA	21	32	46	-11	-34,4%	-25	-54,3%	346	335	11	3,3%
OTROS	21	18	25	3	16,7%	-4	-16,0%	253	218	35	16,1%
TOTAL MES	**397**	**516**	**580**	**-119**	-23,1%	**-183**	-31,6%	**6243**	**5864**	**379**	6,5%

SEGMENTACION – DISTRIBUCION REGIONAL

ACUMULADO 2022				
MARCA	< 100 HP	100 - 190 HP	> 190 HP	TOTAL
JOHN DEERE	924	688	471	2083
PAUNY	187	655	362	1204
NEW HOLLAND	213	190	620	1023
CASE	125	390	380	895
MASSEY FERGUSON	140	192	107	439
VALTRA	50	207	89	346
OTROS	223	20	10	253
Total general	**1862**	**2342**	**2039**	**6243**
Peso Relativo	30%	38%	33%	

Provincia	Unidades	%
Buenos Aires	1588	25,4%
Córdoba	1355	21,7%
Santa Fe	1072	17,2%
C.A.B.A.	569	9,1%
Entre Ríos	310	5,0%
Mendoza	271	4,3%
La Pampa	198	3,2%
Tucumán	176	2,8%
Chaco	168	2,7%
Salta	111	1,8%
Santiago del Estero	84	1,3%
Corrientes	53	0,8%
Río Negro	50	0,8%
San Luis	48	0,8%
Misiones	34	0,5%
Jujuy	31	0,5%
San Juan	31	0,5%
Formosa	24	0,4%
Catamarca	22	0,4%
La Rioja	19	0,3%
Neuquén	10	0,2%
Chubut	9	0,1%
Tierra del Fuego	4	0,1%
Santa Cruz	6	0,1%
TOTAL ACUMULADO	6243	100%

4 PULVERIZADORAS

MARKET SHARE – ACUMULADO 2022

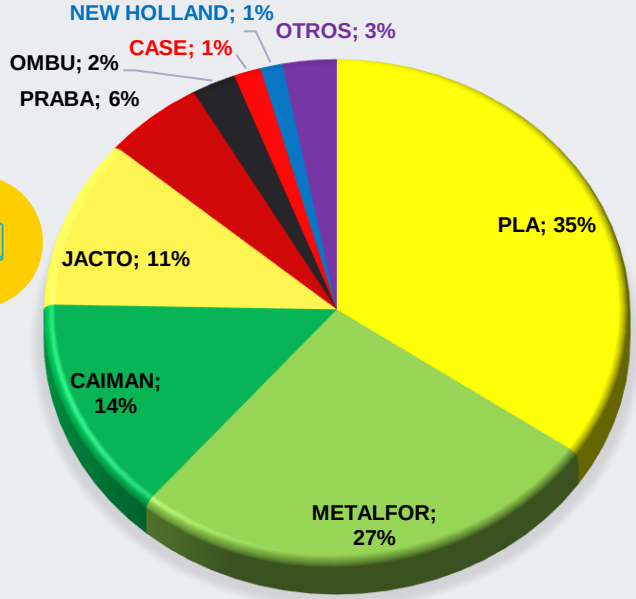

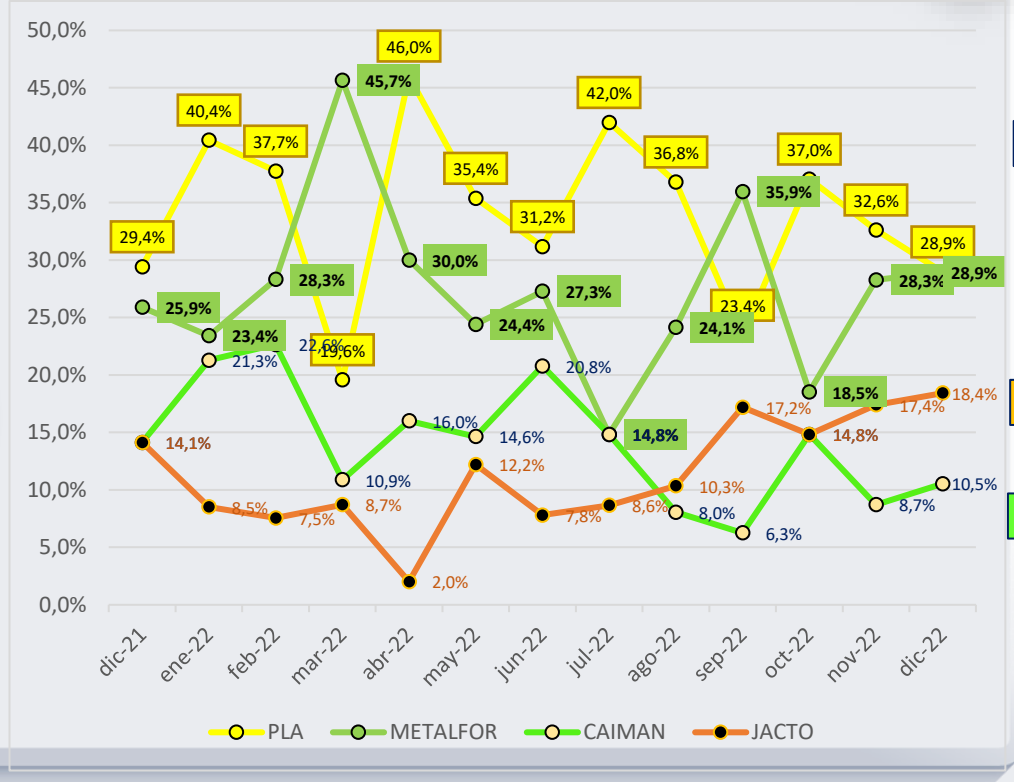

PROM

34,3%

27,5%

14,1%

11,1%

COMPARATIVO - PATENTAMIENTOS

Promedio Mensual 12 meses = 60u

MARCA	dic-22	nov-22	dic-21	Var m/m un.	Var m/m %	Var a/a un.	Var a/a %	Acum 2022	Acum 2021	Var a/a Acum	Var a/a Acum %
PLA	11	15	25	-4	-26,7%	-14	-56,0%	251	258	-7	-2,7%
METALFOR	11	13	22	-2	-15,4%	-11	-50,0%	193	250	-57	-22,8%
CAIMAN	4	4	12	0	0,0%	-8	-66,7%	102	105	-3	-2,9%
JACTO	7	8	12	-1	-12,5%	-5	-41,7%	79	61	18	29,5%
PRABA	0	1	8	-1	-100,0%	-8	-100,0%	40	34	6	17,6%
OMBU	1	1	4	0	0,0%	-3	-75,0%	18	41	-23	-56,1%
CASE	1	1	0	0	0,0%	1	100,0%	11	3	8	266,7%
NEW HOLLAND	1	2	0	-1	-50,0%	1	100,0%	9	1	8	800,0%
OTROS	2	1	2	1	100,0%	0	0,0%	22	29	-7	-24,1%
TOTAL MES	**38**	**46**	**85**	**-8**	-17,4%	**-47**	-55,3%	**725**	**782**	**-57**	-7,3%

DISTRIBUCION REGIONAL

Provincia	Unidades	%
Córdoba	210	29,0%
Buenos Aires	164	22,6%
Santa Fe	141	19,4%
C.A.B.A.	49	6,8%
Entre Ríos	37	5,1%
Chaco	39	5,4%
Tucumán	27	3,7%
La Pampa	17	2,3%
Salta	16	2,2%
Santiago del Estero	15	2,1%
San Luis	5	0,7%
Mendoza	2	0,3%
Corrientes	1	0,1%
Jujuy	1	0,1%
Catamarca	1	0,1%
TOTAL ACUMULADO	725	100,0%

ACARA EVOLUCION

ASOCIACION DE CONCESIONARIOS DE AUTOMOTORES DE LA REPUBLICA ARGENTINA

Maquinaria Agrícola

ACARA

MUCHAS GRACIAS!!